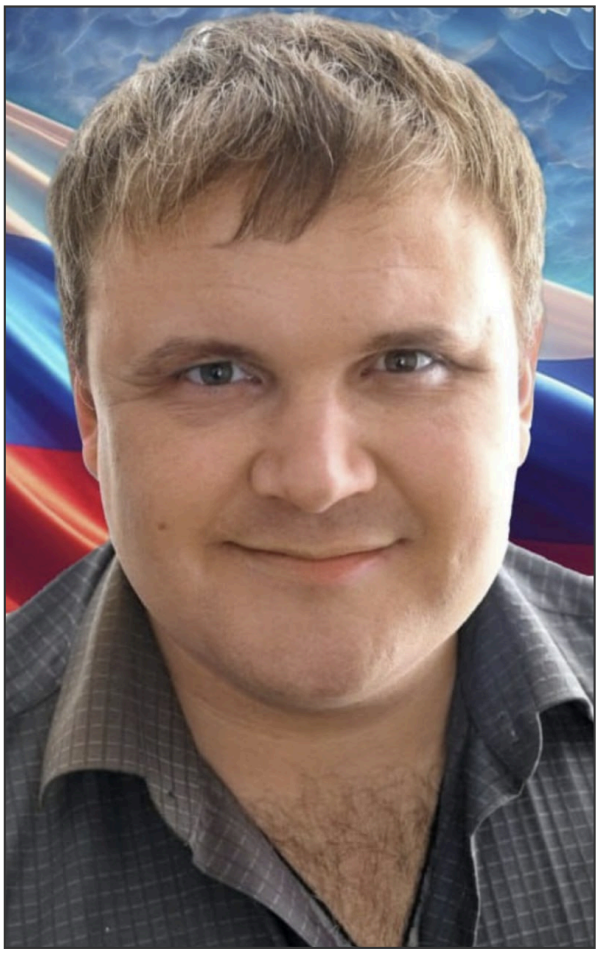

Быев Вячеслав Викторович (09.09.1971 - 09.04.2024)

Дата рождения: 09.09.1971
Дата смерти: 09.04.2024
Откуда: Челябинская область, г. Челябинск
Возраст: 52 года
Статус: Данные подтверждены

Сообщение о гибели:
https://vk.com/wall-13936500_641

Ссылка на страницу:
https://poteru.net/soldier/97935