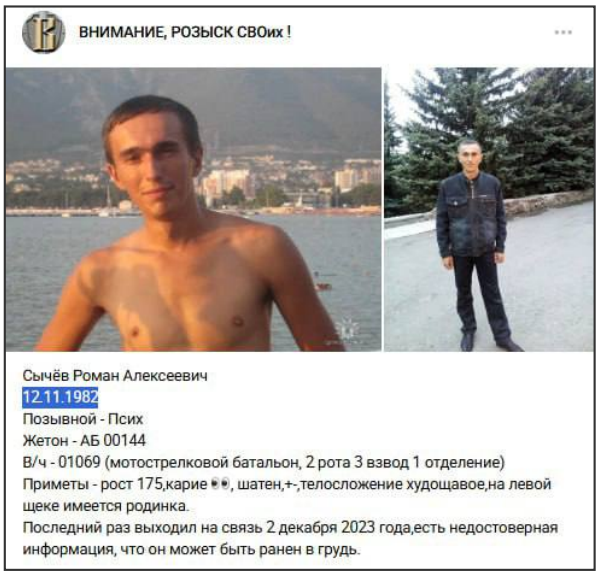

Сычёв Роман Алексеевич (12.11.1982 - 27.12.2023)

Дата рождения: 12.11.1982
Дата смерти: 27.12.2023
Откуда: Неизвестно

Войсковая часть: 01069
Род войск: Мотострелковые войска
Возраст: 41 год
Статус: Данные подтверждены

Сообщение о гибели:
https://vk.com/wall-99363427_4950

Ссылка на страницу:
https://poteru.net/soldier/97666