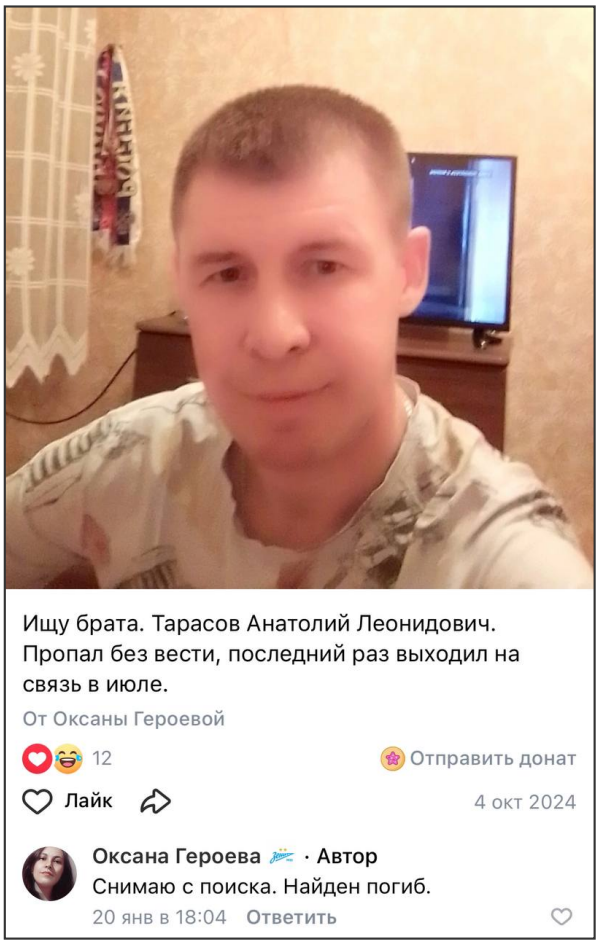

Тарасов Анатолий Леонидович (18.07.1984 - 20.01.2025)

Дата рождения: 18.07.1984
Дата сообщения о гибели: 20.01.2025
Откуда: Самарская область, г. Тольятти
Возраст: 40 лет
Статус: Данные подтверждены

Сообщение о гибели:
https://vk.com/wall-119368900_298121

Сообщение оставила сестра из с. Верхние Белозерки, Самарской области

Ссылка на страницу:
https://poteru.net/soldier/96274