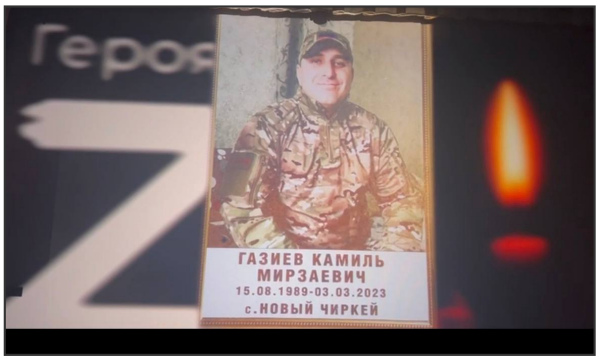

Газиев Камиль Мирзаевич (15.08.1989 - 03.03.2023)

Дата рождения: 15.08.1989
Дата смерти: 03.03.2023
Откуда: Дагестан, с. Новый Чиркей
Род войск: Танковые войска
Звание: Сержант
Возраст: 33 года
Статус: Данные подтверждены

Сообщение о гибели:
https://t.me/kizilyrtraion/26050

https://geroi.e-dag.ru/hero/154

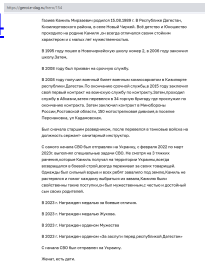
https://geroi.e-dag.ru/hero/154

Газиев Камиль Мирзаевич родился 15.08.1989 г. в Республике Дагестан, Кизилюртовского района, в селе Новый Чиркей. Всё детство и большинство проходило на родине Камиля. Он всегда отличался своим стойким характером и с малых лет нуждался в опеке.

В 1999 году пошёл в Новочиркейскую школу номер 2, в 2006 году закончил школу.Затем,

В 2006 году был призван на срочную службу.

В 2008 году получил военный билет военных комиссариатов в Кизилюрте республики Дагестан.По окончании срочной службы,в 2010 году заключил свой первый контракт на военной службе по контракту.Затем проходил службу в Ростовской области в 58 отдельном бронебоем, где окончил по окончании контракта. Затем заключил контракт в Ивановскую Россия,Ростовской область,в 200 метрах трансгной дамбы,в селе Первомаевка, ул.Кадамовская.

Был сначала старшим розвадчиком, после перевелся в танковые войска на должность наводчик -канонёрный оператор.

С самого начала СВО был отправлен на Украину, с февраля 2022 по март 2023г. выполнял специальные задачи СВО. Не смотря на 2 тяжких ранения,которые Камиль получил на территории Украины,всегда возвращался в боевой строй,которую переживал за своих товарищей. Однажды был сильный взрыв и всех завёл завалило под землю,Камиль не растерялся и также,каждому выбраться из завала.Камиль были свойственны такие поступки,он был неравнодушным,с честью и достойный сын своих родителей.

В 2022г. Награждён медалью за боевые отличия.

В 2023г. Награждён медалью Жукова.

В 2023г. Награждён орденом Мужества

В 2023г. Награждён орденом «За службу перед республикой Дагестан»

С начала СВО был отправлен на Украину.

Женат, есть дети.

Ссылка на страницу:
https://poteru.net/soldier/92587