потери
Статистика потерь России

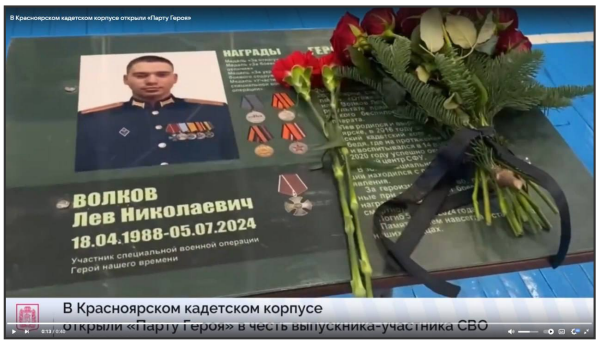

Волков Лев Николаевич (18.04.1988 - 05.07.2024)

Дата рождения: 18.04.1988
Дата смерти: 05.07.2024
Откуда: Красноярский край, г. Красноярск
Звание: Старший лейтенант
Возраст: 36 лет
Статус: Данные подтверждены

Сообщение о гибели: https://vkvideo.ru/video-196936695_456240443

Ссылка на страницу: https://poteru.net/soldier/89806