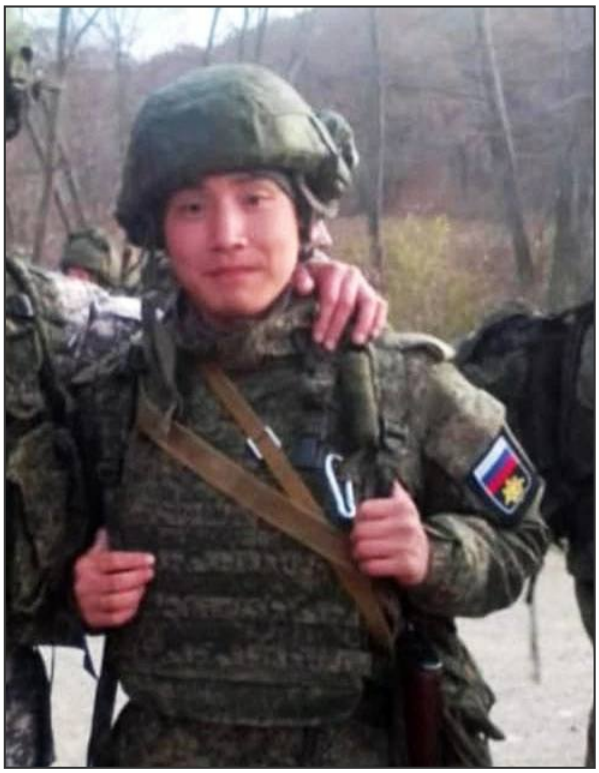

Енан Максим (27.05.2002 - 30.11.2022)

Дата рождения: 27.05.2002
Дата сообщения о гибели: 30.11.2022
Откуда: Чукотский автономный округ, .Анадырь
Возраст: 20 лет
Статус: Данные подтверждены

Сообщение о гибели:
https://t.me/poisk_in_ua/8605

Ссылка на страницу:
https://poteru.net/soldier/8277