Гилязов Ильгиз Фирдусович (26.10.1976 - 05.03.2024)

Дата рождения: 26.10.1976
Дата смерти: 05.03.2024
Откуда: Татарстан, Большие Кайбицы, Кайбицкий район

Войсковая часть: 15-я отдельная гвардейская мотострелковая бригада (в/ч 90600), пгт. Рощинский, Самарская область
Род войск: Мотострелковые войска
Возраст: 47 лет
Статус: Данные подтверждены

Сообщение о гибели:
https://tatarstan200.net/post/4010

https://vk.com/video364396315_456239080?list=73bb07d9ac81694a0d

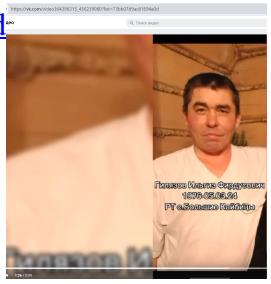

https://kaibicy.ru/news/novosti/ilgiz-giliazov-iz-sela-bolsie-kaibicy-geroiceski-pogib-v-xode-specialnoi-voennoi-operacii

потери
Статистика потерь России

https://kaibicy.ru/news/novosti/ilgiz-giliazov-iz-sela-bolsie-kaibicy-geroiceski-pogib-v-xode-specialnoi-voennoi-operacii

Ильгиз Гилязов из села Большие Кайбицы героически погиб в ходе специальной военной операции

Мингазиз Сунгатуллин, 10 ноября 2024 - 10:06

Ильгиз Гилязов, проживавший в селе Большие Кайбицы, войдет в историю как герой, сложивший голову во имя мира на земле.

16 февраля Ильгиз Фирдусович по контракту ушел в зону специальной военной операции. При выполнении очередного воинского задания его жизнь оборвалась.

Ссылка на страницу:
https://poteru.net/soldier/82535