Дьячков Федор Владимирович (22.05.1988 - 07.03.2024)

Дата рождения: 22.05.1988
Дата смерти: 07.03.2024
Откуда: Томская область, г. Томск

Войсковая часть: 15-я отдельная гвардейская мотострелковая бригада (в/ч 90600), пгт. Рощинский, Самарская область
Род войск: Мотострелковые войска
Возраст: 35 лет
Личная страница в соцсетях: https://vk.com/id576132687
Статус: Данные подтверждены

Сообщение о гибели: https://t.me/pechalbeda200/123827

https://vk.com/video364396315_456239080?list=73bb07d9ac81694a0d

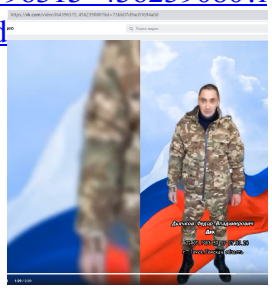

Ссылка на страницу: https://poteru.net/soldier/79752