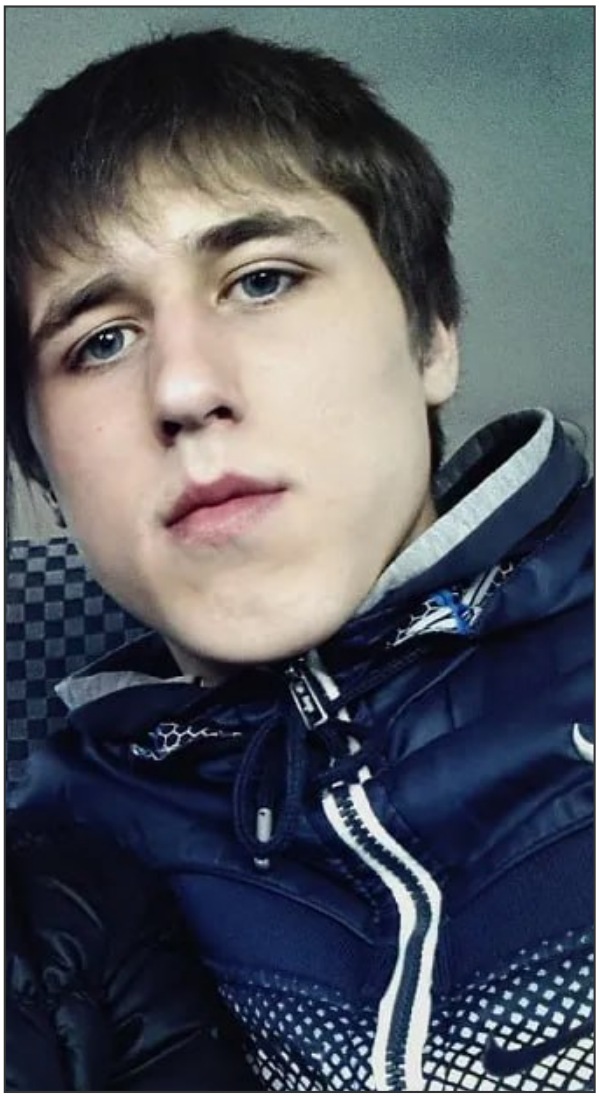

Руппель Вячеслав Юрьевич (07.02.1994 - 04.11.2024)

Дата рождения: 07.02.1994
Дата сообщения о гибели: 04.11.2024
Откуда: Свердловская область, г. Асбест
Возраст: 30 лет
Статус: Данные подтверждены

Сообщение о гибели:
https://vk.com/wall-161132027_146695

Ссылка на страницу:
https://poteru.net/soldier/79541