Пащенко Алексей Викторович (18.03.1976 - 01.09.2022)

Дата рождения: 18.03.1976
Дата смерти: 01.09.2022
Откуда: Краснодарский край, г. Новороссийск

Войсковая часть: 7-я гвардейская десантно-штурмовая дивизия (горная) (в/ч 61756), г Новороссийск
Род войск: ВДВ
Звание: Капитан
Возраст: 46 лет
Статус: Данные подтверждены

Сообщение о гибели:
https://vk.com/wall326868846_9359

Бронетанковая служба 108 десантно-штурм. полка.

потери
Статистика потерь России

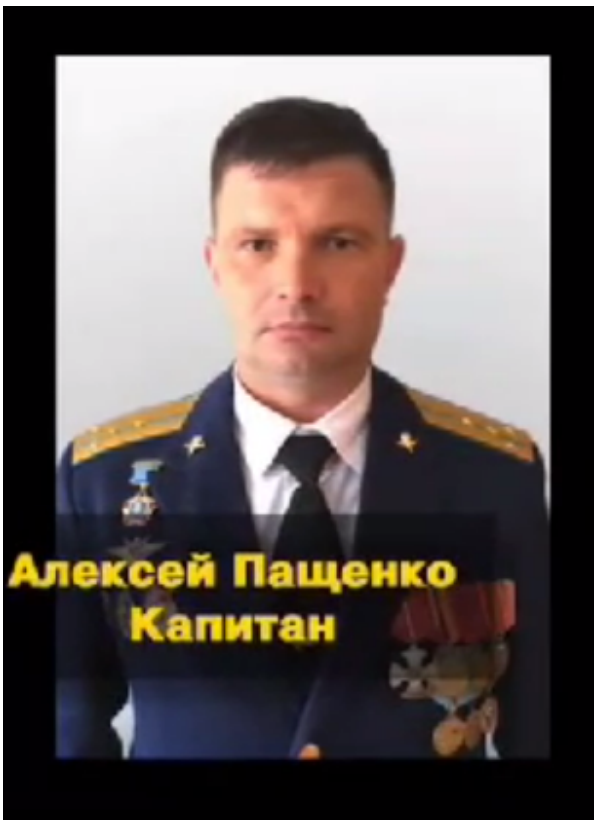

Ссылка на страницу:
https://poteru.net/soldier/5258