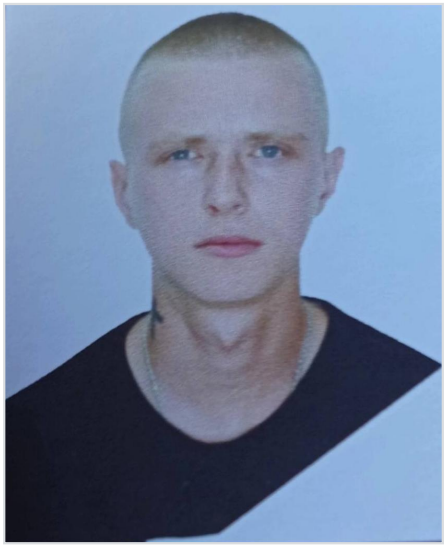

Синяткин Дмитрий Вячеславович

15.12.2000 - 15.12.2023

Дата рождения: 15.12.2000

Дата похорон: 15.12.2023

Откуда: Оренбургская область, п. Кинельский, Матвеевский район

Воинская часть: 76-я гвардейская десантно-штурмовая дивизия (в/ч 07264)

Род войск: ВДВ

Возраст: 23 года

Статус: Гибель подтверждена

Ссылки

Источник: https://vk.com/wall-64622855_478088

Страница записи: https://poteru.net/soldier/39486/

Дополнительная информация

По некоторым данным воевал в составе 76-й десантно-штурмовой дивизии (Псковска дивизия).