Военный госпиталь | ПО ВСЕЙ РОСС...
три часа назад · от Ярославы Славиной

Быть воином, жить вечно.

Герой Донбасса. Валерий Глухарёв. Простой парень из Алушты. Мой земляк.
Был очень тяжело ранен. Понимая тяжесть своего ранения, попросил чтобы его оставили прикрывать уходящих товарищей. Двое суток, без воды и еды, с разорванной шеей, с 5 осколками в животе и груди, он пролежал на поле боя, пока его не подобрали местные жители. Во многом благодаря его действиям, живыми в тот день,остались 20 человек.

За подвиг был награждён медалью "За Боевые Заслуги", и стал кавалером Креста Добровольца.

Погиб в возрасте 29 лет...
Это так тяжело...

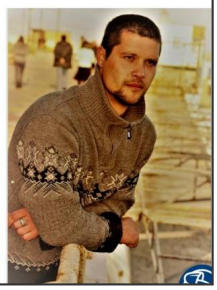

Глухарёв Валерий (? - 06.12.2023)

Дата рождения: ?
Дата сообщения о гибели: 06.12.2023
Откуда: Неизвестно
Статус: *Подробные данные по данному погибшему получены и обрабатываются. Скоро мы обновим информацию.*

Сообщение о гибели:
https://vk.com/wall-154854533_29358

Ссылка на страницу:
https://poteru.net/soldier/38773