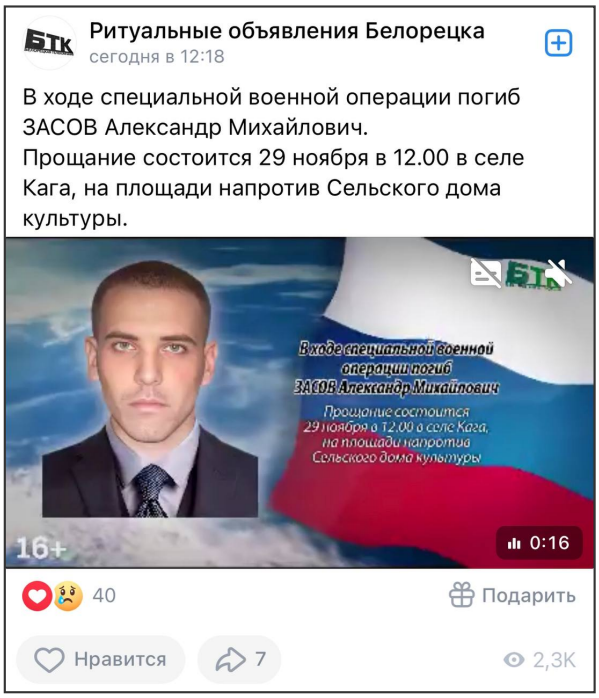

Засов Александр Михайлович (? - 29.11.2023)

Дата рождения: ?
Дата похорон: 29.11.2023
Откуда: Башкортостан, Белорецкий район, с. Кага
Статус: Данные подтверждены

Сообщение о гибели:
https://vk.com/wall-189052047_31576

Ссылка на страницу:
https://poteru.net/soldier/38005