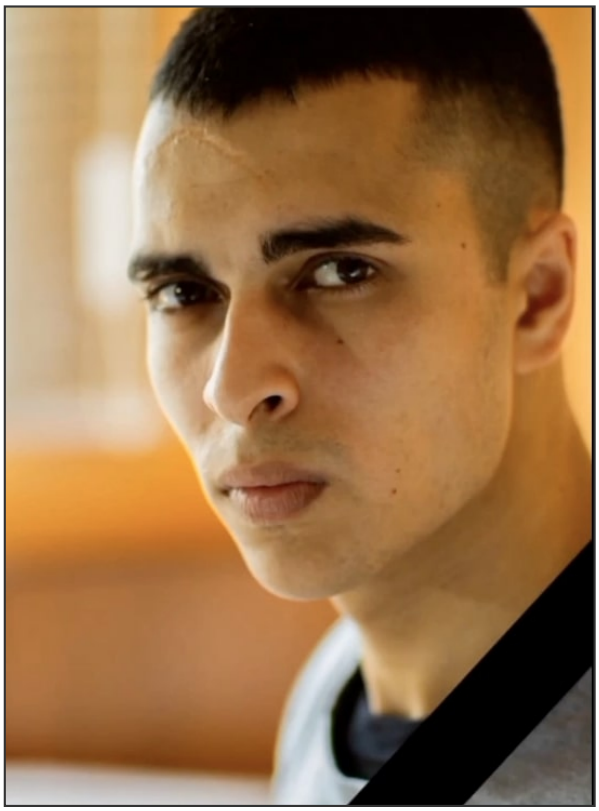

Журавлёв Евгений (? - 11.01.2023)

Дата рождения: ?
Дата смерти: 11.01.2023
Откуда: Свердловская область, Первоуральск
Звание: Заключенный
Статус: Данные подтверждены

Сообщение о гибели: https://www.pervo.ru/pervouralsk/society/66463-segodnja-pervouralsk-proschaetsja-s-evgeniem-zhuravlevym.html

1999 г.р.

Ссылка на страницу: https://poteru.net/soldier/36724