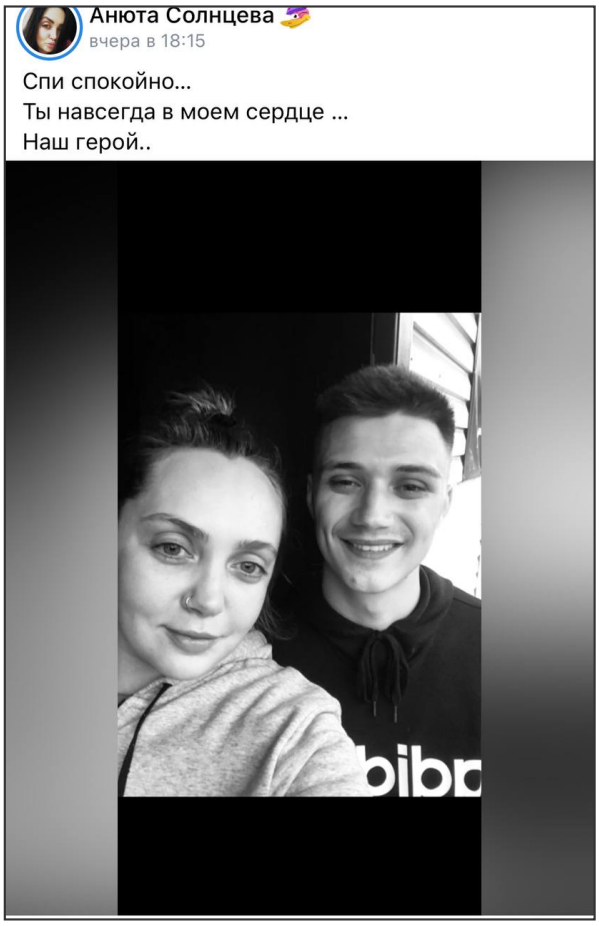

Тахауф Амир (05.09.2003 - 14.11.2023)

Дата рождения: 05.09.2003
Дата сообщения о гибели: 14.11.2023
Откуда: Санкт-Петербург
Возраст: 20 лет
Статус: Данные подтверждены

Сообщение о гибели:
https://vk.com/wall252393214_1637

Ссылка на страницу:
https://poteru.net/soldier/36702