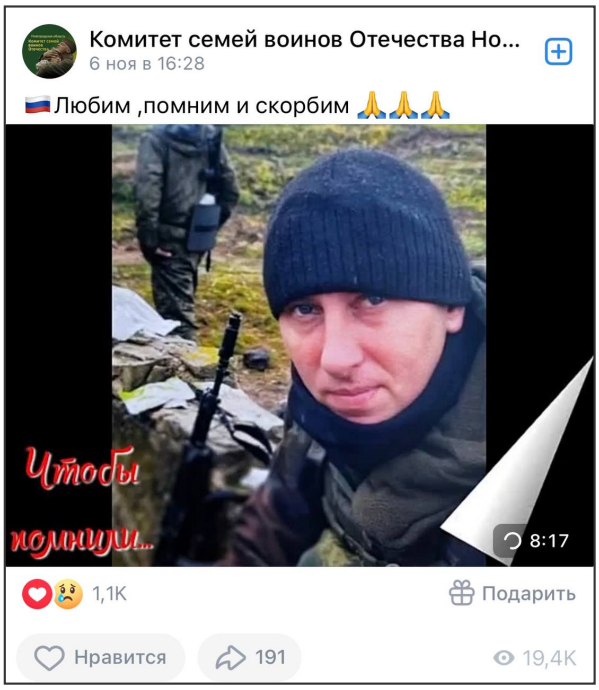

Шугаев Владимир (? - 08.11.2023)

Дата рождения: ?
Дата сообщения о гибели: 08.11.2023
Откуда: Новгородская область
Статус: Данные подтверждены

Сообщение о гибели:
https://vk.com/wall-218365597_2306?thread=2390

Ссылка на страницу:
https://poteru.net/soldier/36190