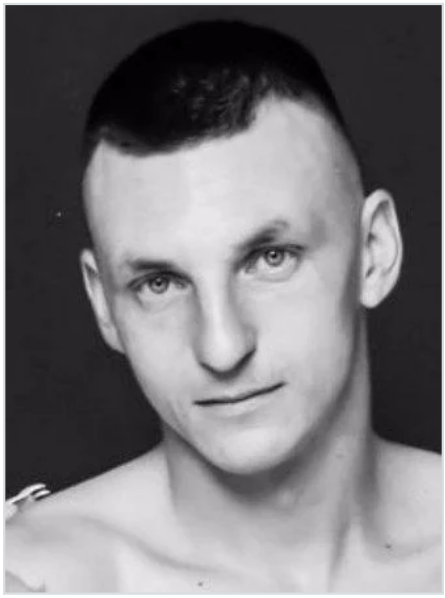

Игнатьев Максим Юрьевич

16.09.1995 - 24.11.2025

Дата рождения: 16.09.1995

Дата гибели: 24.11.2025

Откуда: Приморский край, Уссурийск

Род войск: Мотострелковые войска

Возраст: 30 лет

Место гибели: село Времьевка, Донецкая область

Статус: Гибель подтверждена

Ссылки

Источник: https://archive.ph/8iQky

Страница записи: https://poteru.net/soldier/282108/

Дополнительная информация

16.09.1995 – 24.11.2025 30 лет. Населенный пункт — Уссурийск, Приморский край. Место смерти — село Времьевка, Донецкая область. Род войск — Мотострелковые войска. Источник — Пост о розыске, гибель подтверждена по госреестру. Дата смерти по официальным реестрам