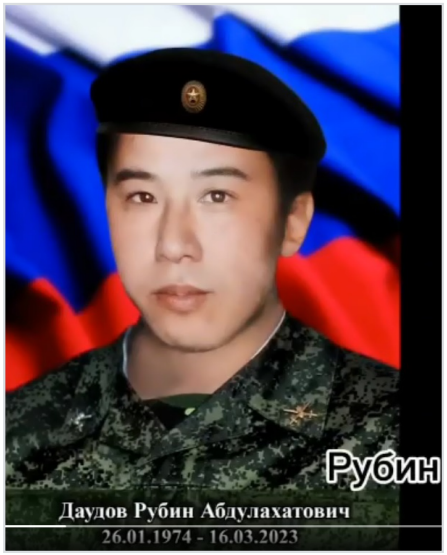

Даудов Рубин Абдулахатович

26.01.1974 - 16.03.2023

Дата рождения: 26.01.1974

Дата гибели: 16.03.2023

Откуда: Астраханская область, Нариманов

Звание: Заключенный

Возраст: 49 лет

Статус: Гибель подтверждена

Ссылки

Источник: https://archive.ph/xRsbN

Страница записи: https://poteru.net/soldier/274623/

Дополнительная информация

Данные «Медиазоны». Регион: Астраханская область. Населенный пункт: Нариманов. Род войск: Заключенные. Источник: archive.ph/xRsbN. Даты в источнике: 26.01.1974 — 16.03.2023 (49 лет) Карточка: https://200.zona.media/?card=%D0%94%D0%B0%D1%83%D0%B4%D0%BE%D0%B2_%D0%A0%D1%83%D0%B1%D0%B8%D0%BD_%D0%90%D0%B1%D0%B4%D1%83%D0%BB%D0%B0%D1%85%D0%B0%D1%82%D0%BE%D0%B2%D0%B8%D1%87_49