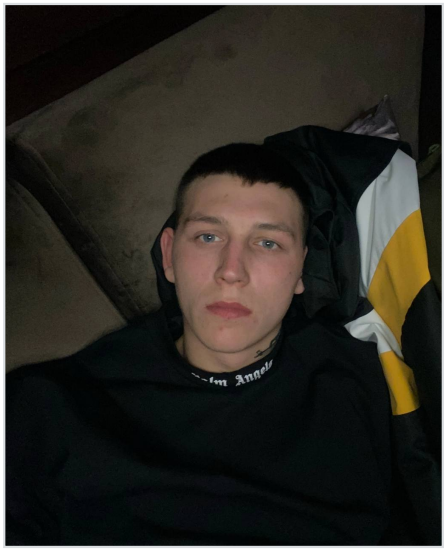

Лепешин Виталий Викторович

16.02.2000 - 27.01.2025

Дата рождения: 16.02.2000

Дата гибели: 27.01.2025

Откуда: Владимирская область, Владимир

Род войск: Мотострелковые войска

Возраст: 24 года

Статус: Гибель подтверждена

Ссылки

Источник: https://archive.ph/wW6WE

Страница записи: https://poteru.net/soldier/251731/

Дополнительная информация

Дата смерти по официальным реестрам; может отличаться от фактической. Источник: Медиазона. Примечание источника: Пост о розыске, гибель подтверждена по госреестру.