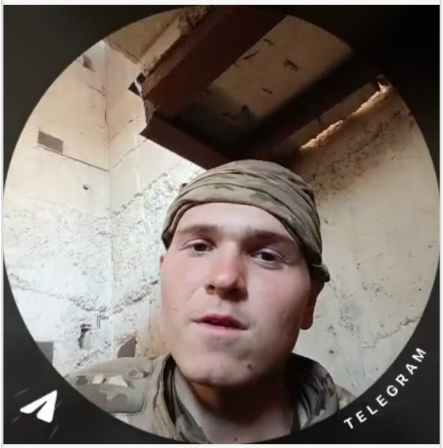

Халиуллин Роман Дмитрович

02.12.2006 - 17.10.2025

Дата рождения: 02.12.2006

Дата гибели: 17.10.2025

Откуда: Башкортостан, с. Бижбуляк

Род войск: Мотострелковые войска

Возраст: 18 лет

Статус: Гибель подтверждена

Ссылки

Источник: https://archive.ph/ANgsY

Страница записи: https://poteru.net/soldier/247711/

Дополнительная информация

Дата смерти по официальным реестрам; может отличаться от фактической. Источник: Медиазона. Примечание источника: Пост о розыске, гибель подтверждена по госреестру.