потери
Статистика потерь России

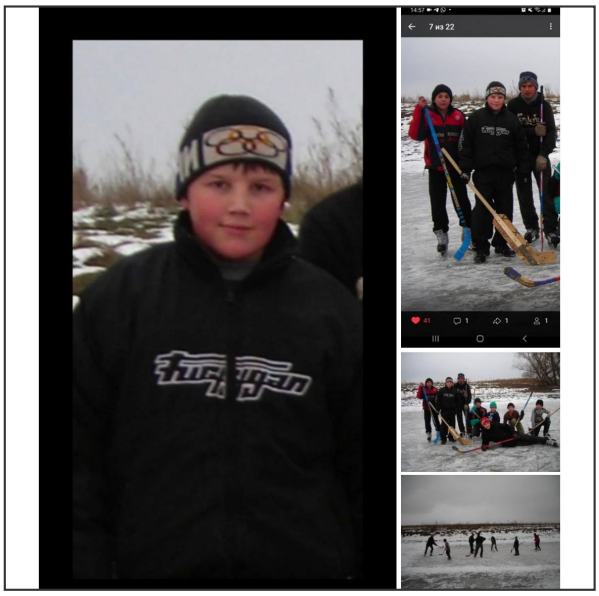

Низаев Динар Наисович (28.05.1997 - 10.05.2022)

Дата рождения: 28.05.1997
Дата смерти: 10.05.2022
Откуда: Башкортостан, Кушнаренковский район
Звание: Рядовой
Возраст: 24 года
Статус: Данные подтверждены

Сообщение о гибели:
https://vk.com/wall-13920709_2009

Ссылка на страницу:
https://poteru.net/soldier/2241