потери
Статистика потерь России

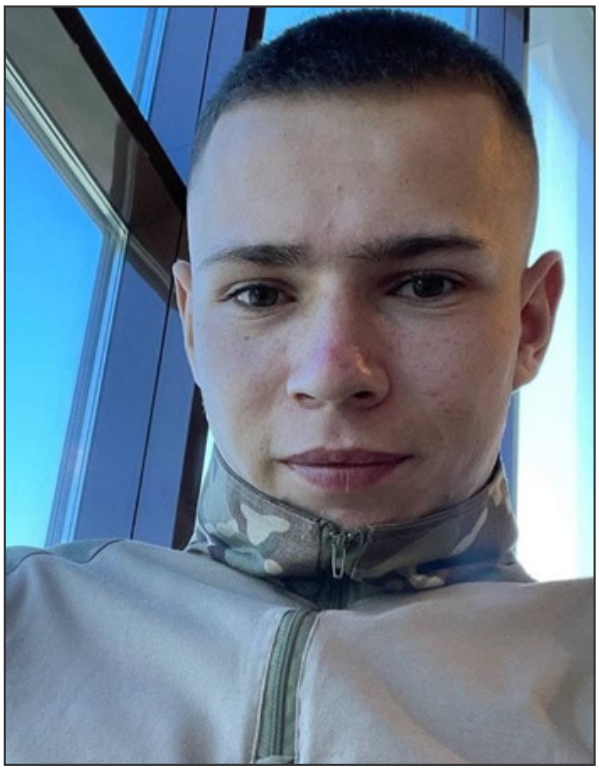

Утюжников Павел Сергеевич (25.07.2002 - 16.04.2023)

Дата рождения: 25.07.2002
Дата смерти: 16.04.2023
Откуда: Забайкальский край, пгт Новокручининский
Звание: Сержант
Возраст: 20 лет
Статус: Данные подтверждены

Сообщение о гибели:
https://vk.com/wall-65217670_57842

Ссылка на страницу:
https://poteru.net/soldier/21018