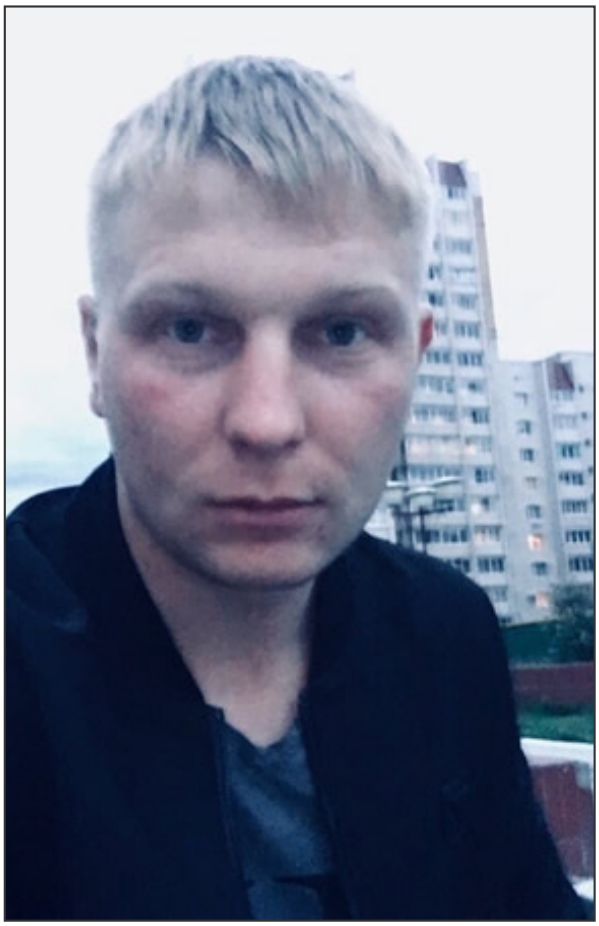

Савин Андрей Олегович (22.03.1992 - 30.01.2023)

Дата рождения: 22.03.1992
Дата смерти: 30.01.2023
Откуда: Забайкальский край, село Татаурово Улётовский район
Род войск: ЧВК
Звание: Наёмник
Возраст: 30 лет
Статус: Данные подтверждены

Сообщение о гибели:
https://vk.com/wall-217437084_69

Боец ЧВК "Вагнер" Номер дела: 1-33/2021

Ссылка на страницу:
https://poteru.net/soldier/17537