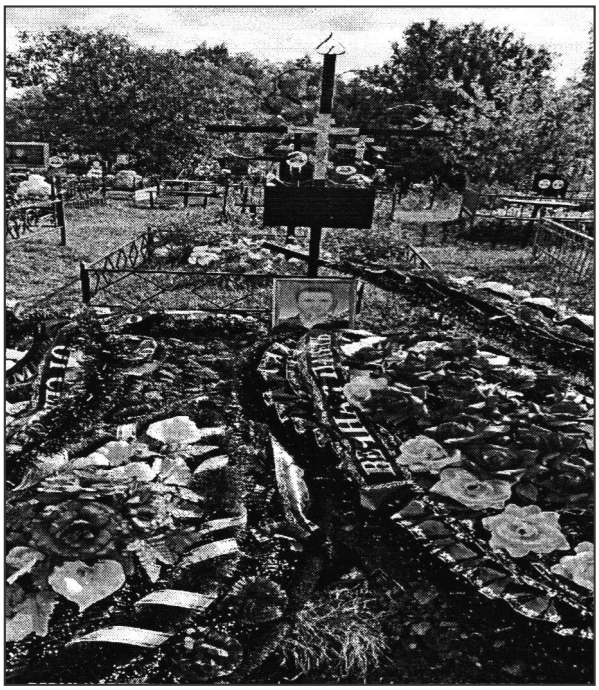

Поваляев Владимир Геннадьевич (? - 12.12.2025)

Дата рождения: ?
Дата сообщения о гибели: 12.12.2025
Откуда: Неизвестно
Статус: *Подробные данные по данному погибшему получены и обрабатываются. Скоро мы обновим информацию.*

Сообщение о гибели: https://xn--80ajknckhoje6l.xn--p1ai/objects/119625

Ссылка на страницу: https://poteru.net/soldier/168722