Центральная районная библиотека г....
5 минут назад

Сегодня,наш район, проводил в последний путь Ахромова Андрея Геннадьевича,у роженца д.Дешовки.
Андрей был военнослужащим контрактной службы и погиб, исполняя свой воинский долг в ходе спецоперации российских войск в Украине,Андрею был 21 год.
Мы никогда не забудем,память о нем будет жить вечно в наших сердцах.Спасибо ,герой,за наше мирное небо.

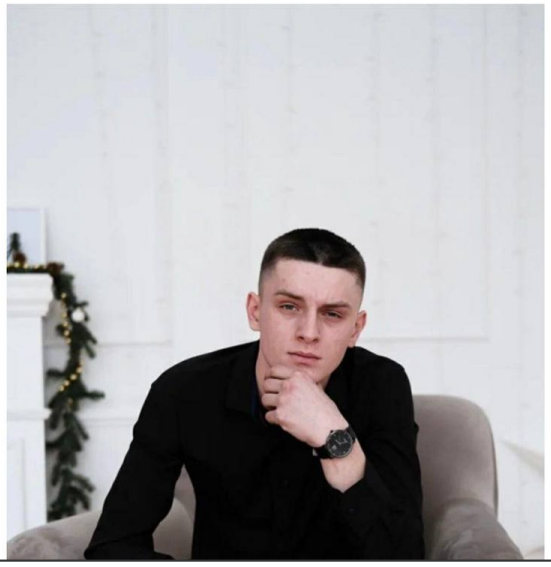

Ахромов Андрей Геннадьевич (? - 25.04.2022)

Дата рождения: ?
Дата сообщения о гибели: 25.04.2022
Откуда: Калужская область, с. Дешовки
Статус: Данные подтверждены

Сообщение о гибели:
https://vk.com/wall-152563589_1179

Ссылка на страницу:
https://poteru.net/soldier/1677