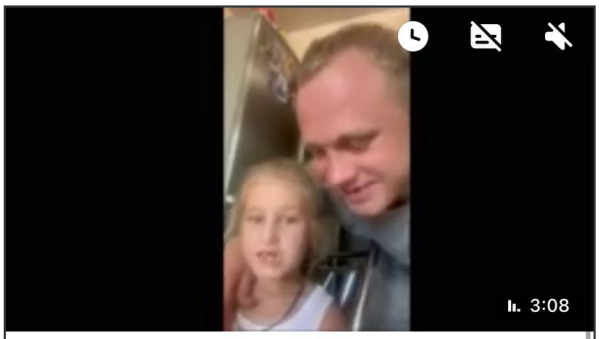

Слова благодарности от семьи и родственников за поддержку 🙏
Дорогие друзья,родные, близкие и знакомые!
Выражаем сердечную благодарность за оказанную моральную и материальную поддержку в похоронах, нашего всеми горячо любимого брата, сына, зятя, папы, дяди и любимого человека Пупелина Артема 13.04.1993 г. р., который погиб 11.08.2025 года при выполнении боевого задания в зоне СВО.
Всем тем, кто разделил вместе с нами горечь утраты в дни скорби и прощания с нашим любимым человечком, от всего сердца выражаем глубокую признательность и огромную благодарность за внимание, сочувствие и поддержку в тяжелое для нас время, за то, что в эти трагические дни мы не остались наедине со своим горем — вы пришли к нам на помощь и низкий поклон за это.

Пупелин Артем (? - 30.08.2025)

Дата рождения: ?
Дата сообщения о гибели: 30.08.2025
Откуда: Неизвестно
Статус: *Подробные данные по данному погибшему получены и обрабатываются. Скоро мы обновим информацию.*

Сообщение о гибели:
https://vk.com/wall29180882_5330

Ссылка на страницу:
https://poteru.net/soldier/135101