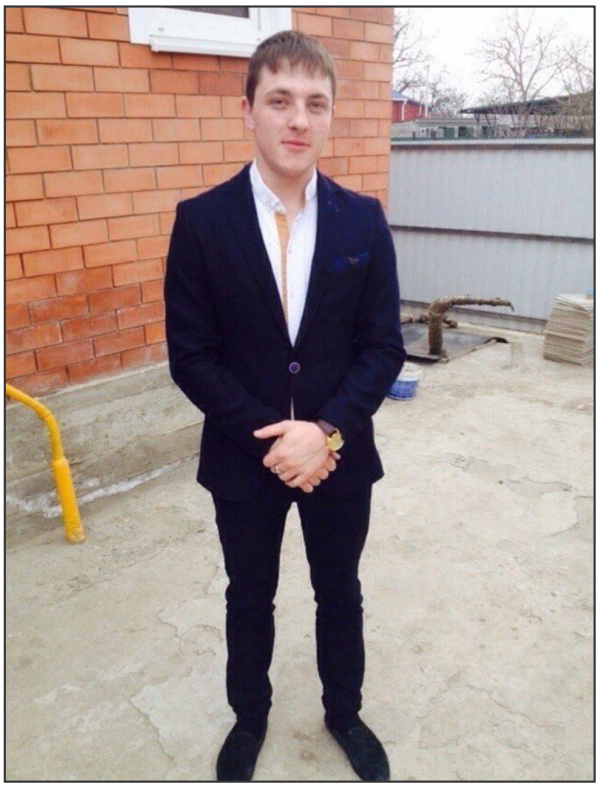

Самышин Эдуард Сергеевич (? - 18.06.2025)

Дата рождения: ?
Дата смерти: 18.06.2025
Откуда: Краснодарский край, станица Отрадная

Войсковая часть: 346обрспн
Род войск: Спецназ
Статус: Данные подтверждены

Сообщение о гибели:
https://t.me/dosye_shpiona/678

https://x.com/666_mancer/status/1956624533441384585

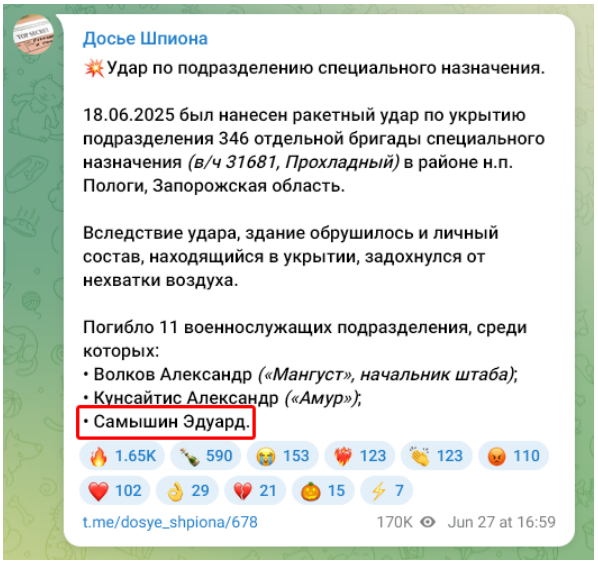

Ссылка на страницу:
https://poteru.net/soldier/132017