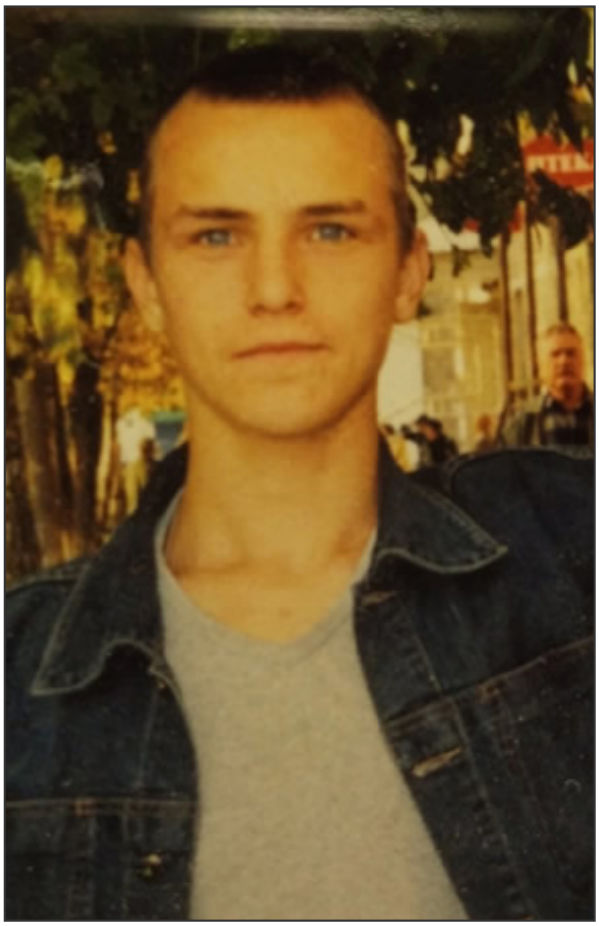

Ершов Михаил Владиславович (28.08.1986 - 05.01.2023)

Дата рождения: 28.08.1986
Дата сообщения о гибели: 05.01.2023
Откуда: Пермский край, город Кунгур
Род войск: ЧВК
Звание: Наёмник
Возраст: 36 лет
Статус: Данные подтверждены

Сообщение о гибели:
https://vk.com/wall-187059109_14707

Музыкант ЧВК "Вагнер"

Погиб в боях за Бахмут.

Посмертно награждён медалью "За отвагу"

08.02.2021 г. осужден по ч. 4 ст. 111 УК РФ к 8 годам лишения свободы в исправительной колонии строгого режима

Ссылка на страницу:
https://poteru.net/soldier/12719