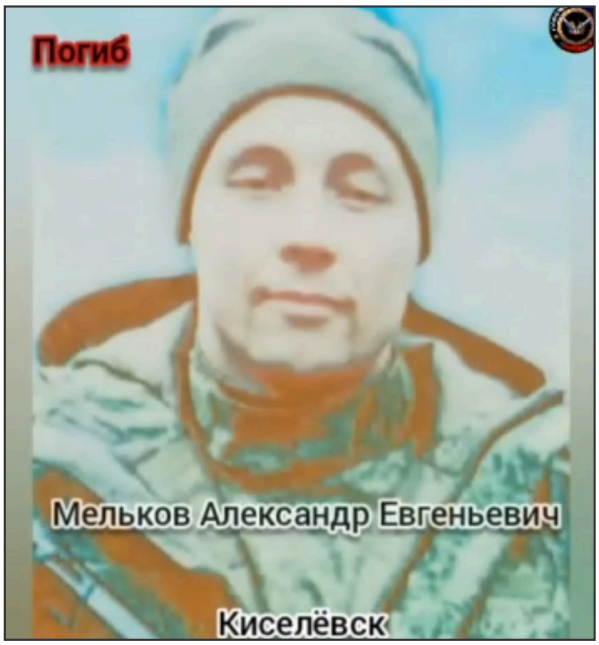

Мельков Александр Евгеньевич (11.06.1994 - 26.07.2025)

Дата рождения: 11.06.1994
Дата сообщения о гибели: 26.07.2025
Откуда: Кемеровская область, г. Киселевск
Возраст: 31 год
Статус: Данные подтверждены

Сообщение о гибели:
https://ok.ru/video/9118498556575

Ссылка на страницу:
https://poteru.net/soldier/126336