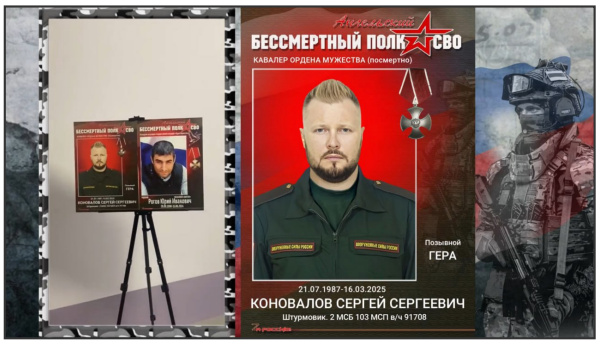

Коновалов Сергей Сергеевич (? - 20.07.2025)

Дата рождения: ?
Дата сообщения о гибели: 20.07.2025
Откуда: Неизвестно
Статус: *Подробные данные по данному погибшему получены и обрабатываются. Скоро мы обновим информацию.*

Сообщение о гибели: https://vkvideo.ru/video-228421226_456239091

Ссылка на страницу: https://poteru.net/soldier/124853