потери
Статистика потерь России

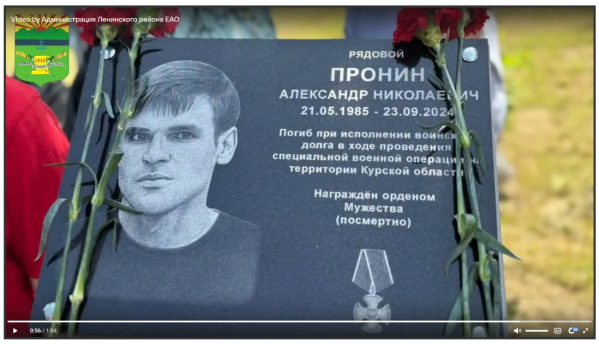

Пронин Александр Николаевич (21.05.1985 - 23.09.2024)

Дата рождения: 21.05.1985
Дата смерти: 23.09.2024
Откуда: Тульская область
Возраст: 39 лет
Место смерти: Россия, Курская область
Статус: Данные подтверждены

Сообщение о гибели:
https://vkvideo.ru/video-198757753_456239081

Ссылка на страницу:
https://poteru.net/soldier/124164