Антонов Александр Борисович (? - 25.06.2025)

Дата рождения: ?
Дата сообщения о гибели: 25.06.2025
Откуда: Неизвестно
Статус: *Подробные данные по данному погибшему получены и обрабатываются. Скоро мы обновим информацию.*

Сообщение о гибели:
https://t.me/pechalbeda200/184503

Ссылка на страницу:
https://poteru.net/soldier/119935

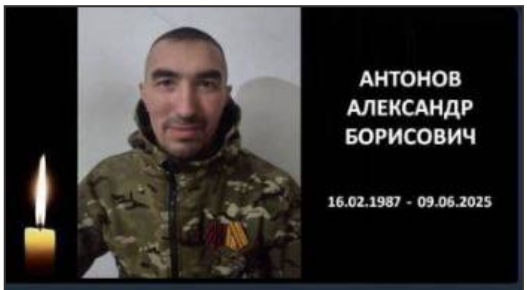

🕯️ Администрация Зиминского районного муниципального образования, депутаты Думы Зиминского муниципального района, администрация и Дума Покровского МО, Зиминский районный Совет ветеранов (пенсионеров) войны, труда, Вооруженных Сил и правоохранительных органов выражают искренние соболезнования родным, близким, друзьям в связи с тяжелой утратой - смертью **Антонова Александра Борисовича.**

Александр Антонов в 2022 году был мобилизован для выполнения боевых задач в ходе Специальной военной операции на Украине. Воевал в штурмовом отделении мотострелкового батальона. Он был опытным воином. Но 9 июня 2025 года младший сержант Антонов погиб при выполнении боевого задания на территории ДНР. «Верный присяге, проявив стойкость и мужество», - написал командир части.

Жители села Покровка, откуда Александр Борисович ушёл на защиту Родины, помнят его как человека позитивного и оптимиста. Он был душой любой компании. Даже будучи «за ленточкой» он часто писал друзьям и односельчанам в сельские группы, хотел быть в курсе событий, - так душу воина согревала малая родина. Ему не было и сорока лет. У Александра Антонова осталась семья, потерявшая сына, брата, мужа и отца.

Эту потерю невозможно возместить, и боль утраты не залечит время.

Наши воины мужественно исполняют свой долг по защите Отечества. Гибель каждого бойца, участвующего в освобождении республик Донбасса, отзывается в наших сердцах болью и скорбью. Семьи несут невосполнимую утрату. Память о каждом погибшем мы сохраним в наших сердцах.

Губернатор Иркутской области Игорь Иванович Кобзев, мэр Зиминского района Наталья Владимировна Никитина выражают глубокие соболезнования родным и близким в связи со смертью Антонова Александра Борисовича. Светлая память.