потери
Статистика потерь России

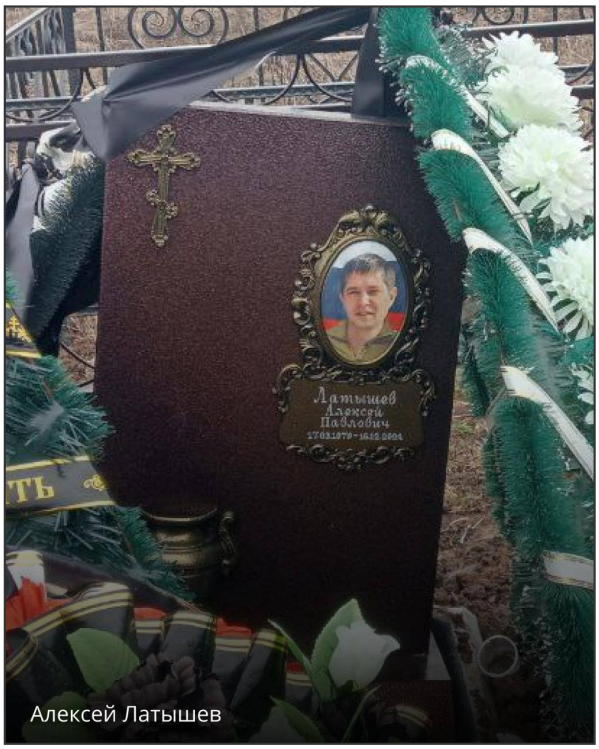

Латышев Алексей Павлович (17.03.1979 - 16.12.2024)

Дата рождения: 17.03.1979
Дата смерти: 16.12.2024
Откуда: Томская область, г. Томск
Возраст: 45 лет
Статус: Данные подтверждены

Сообщение о гибели:
https://t.me/tv2news1/24422

Пошел на войну, чтобы оплатить долги за коммунальные услуги и ипотеку

Ссылка на страницу:
https://poteru.net/soldier/119686