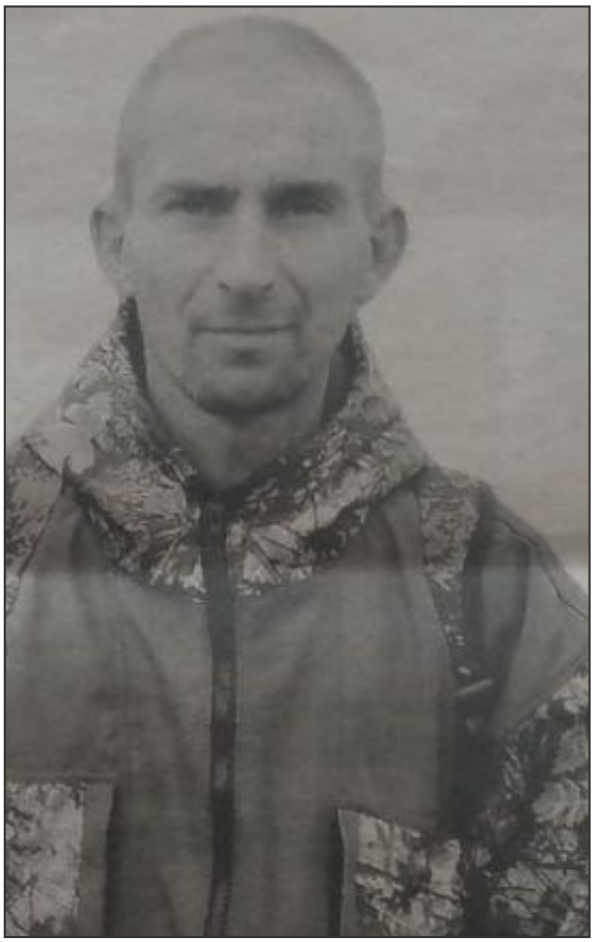

Котурбач Михаил Юрьевич (04.12.1982 - 29.02.2024)

Дата рождения: 04.12.1982
Дата смерти: 29.02.2024
Откуда: Курская область, с.Долгие Буды, Беловский район
Возраст: 41 год
Место смерти: с. Лиман Первый, Купянского район, Харьковской области
Статус: Данные подтверждены

Сообщение о гибели:
https://t.me/kurpepel/2299

Ссылка на страницу:
https://poteru.net/soldier/110535