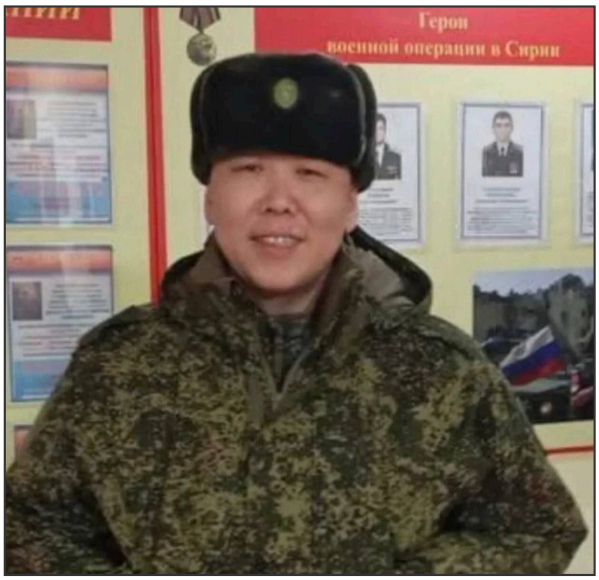

Беляев Максим Дмитриевич (08.04.1983 - 23.02.2025)

Дата рождения: 08.04.1983
Дата смерти: 23.02.2025
Откуда: Якутия
Возраст: 41 год
Статус: Данные подтверждены

Сообщение о гибели:
https://t.me/pogibshie_yakutia/1900

Ссылка на страницу:
https://poteru.net/soldier/110242