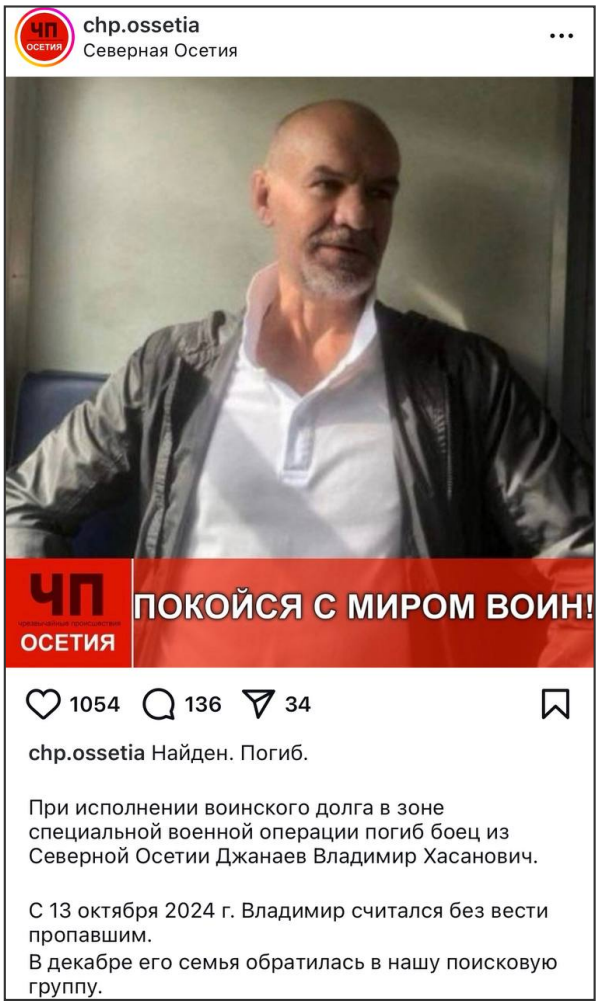

Джанаев Владимир Хасанович (? - 09.03.2025)

Дата рождения: ?
Дата сообщения о гибели: 09.03.2025
Откуда: Неизвестно
Статус: *Подробные данные по данному погибшему получены и обрабатываются. Скоро мы обновим информацию.*

Сообщение о гибели:
https://www.instagram.com/p/DG8Cq8atkjZ/?igsh=ZWIxY2p1ejNmOGJq

Ссылка на страницу:
https://poteru.net/soldier/105086