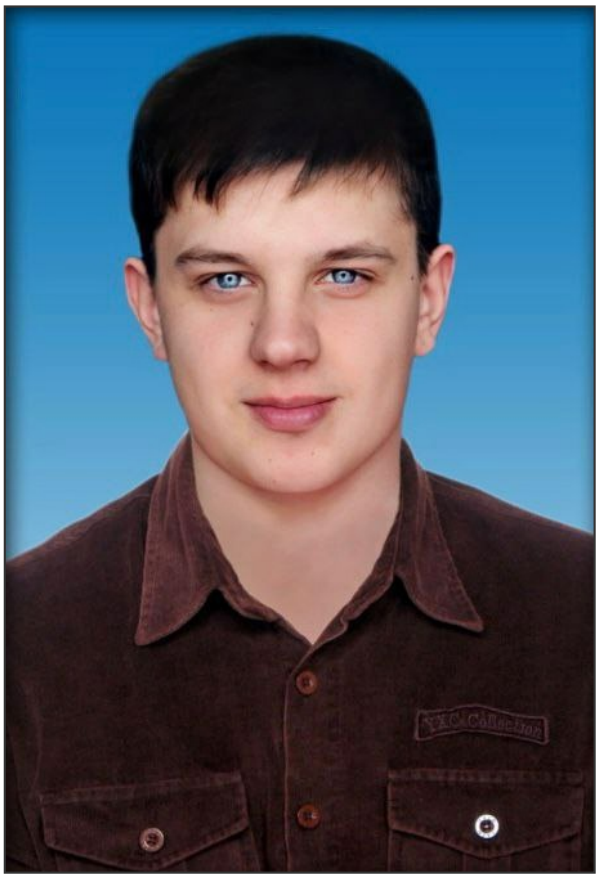

Анищенко Алексей (? - 22.03.2024)

Дата рождения: ?
Дата смерти: 22.03.2024
Откуда: Краснодарский край, ст. Кущевская
Звание: Рядовой
Статус: Данные подтверждены

Сообщение о гибели:
https://vk.com/wall-204701543_1821

28 лет

Ссылка на страницу:
https://poteru.net/soldier/91735