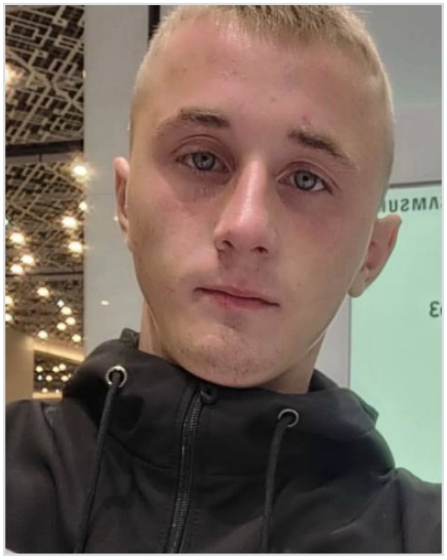

Расковалов Илья Алексеевич

12.07.2001 - 22.03.2024

Дата рождения: 12.07.2001

Дата гибели: 22.03.2024

Откуда: Курганская область, г. Шадринск

Возраст: 22 года

Статус: Гибель подтверждена

Ссылки

Источник: https://vk.com/wall-49380112_50390

Страница записи: https://poteru.net/soldier/59003/