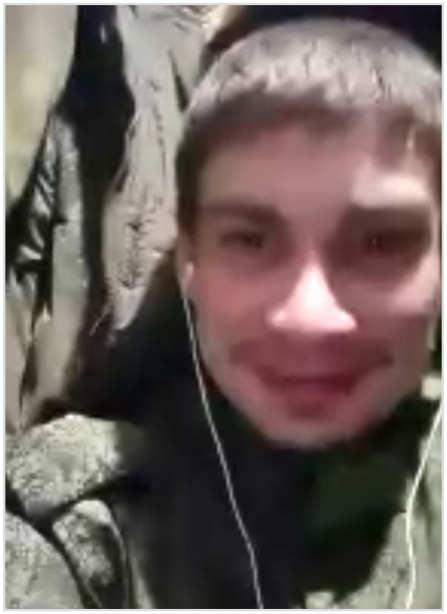

Николаев Александр

? - 18.02.2024

Дата рождения: ?

Дата сообщения о гибели: 18.02.2024

Откуда: Смоленская область, г. Рославль

Статус: Гибель подтверждена

Ссылки

Источник: https://vk.com/wall-164694627_30914

Страница записи: https://poteru.net/soldier/45996/

Дополнительная информация

Подорвался на растяжке на Красно-лиманском направлении.