Гавра Александр Евгеньевич (03.02.1976 - 28.04.2023)

Дата рождения: 03.02.1976
Дата смерти: 28.04.2023
Откуда: Коми, Корткеросский район, п. Аджером
Возраст: 47 лет
Статус: Данные подтверждены

Сообщение о гибели:
https://t.me/pececc/26515

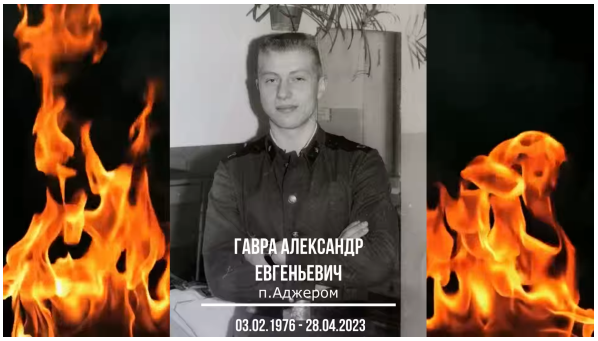

https://vk.com/wall-1603027_101928

Ссылка на страницу:
https://poteru.net/soldier/41666