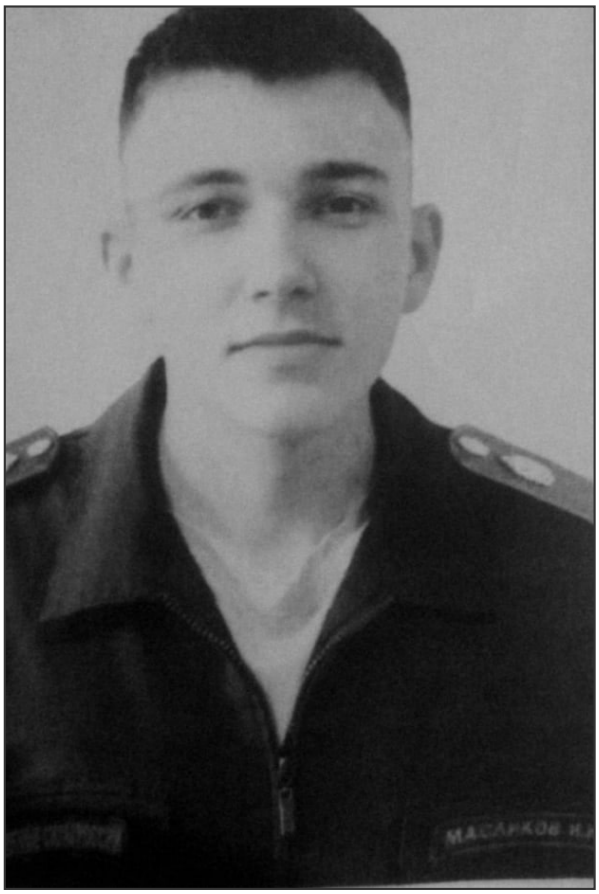

Масликов Иван (04.02.2002 - 05.06.2022)

Дата рождения: 04.02.2002
Дата смерти: 05.06.2022
Откуда: Алтайский край, г. Барнаул
Возраст: 20 лет
Статус: Данные подтверждены

Сообщение о гибели:
https://vk.com/wall-140899168_2248990

Служил в разведбатальоне танковой Кантемировской дивизии.

Футболист. Несколько лет тренировался в школе Олимпийского резерва в г. Нерюнгри.

Ссылка на страницу:
https://poteru.net/soldier/3020