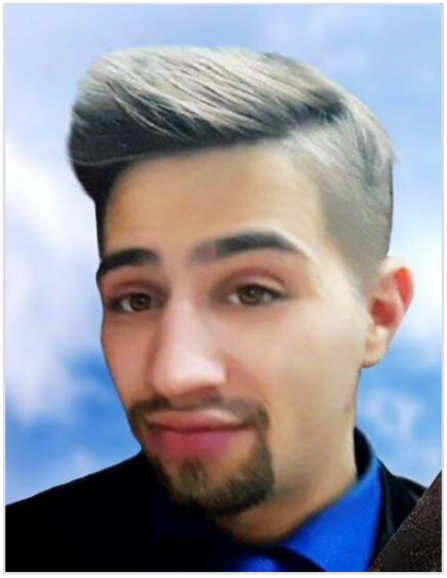

Полежаев Дмитрий Александрович

25.07.1992 - 27.07.2023

Дата рождения: 25.07.1992

Дата сообщения о гибели: 27.07.2023

Откуда: Красноярский край, г.Норильск

Род войск: ЧВК

Звание: Наёмник

Возраст: 31 год

Статус: Гибель подтверждена

Категория: ЧВК Вагнер

Ссылки

Источник: https://t.me/poisk_in_ua/28157

Страница записи: https://poteru.net/soldier/28559/