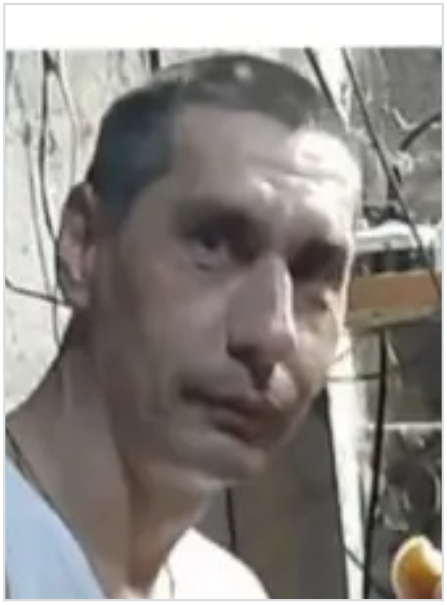

Тружников Анатолий Александрович

23.06.1981 - 17.03.2025

Дата рождения: 23.06.1981

Дата гибели: 17.03.2025

Откуда: Томская область, Томск

Род войск: Мотострелковые войска

Возраст: 43 года

Статус: Гибель подтверждена

Ссылки

Источник: https://archive.ph/Jcgnj

Страница записи: https://poteru.net/soldier/247995/

Дополнительная информация

Дата смерти по официальным реестрам; может отличаться от фактической. Источник: Медиазона. Примечание источника: Пост о розыске, гибель подтверждена по госреестру.