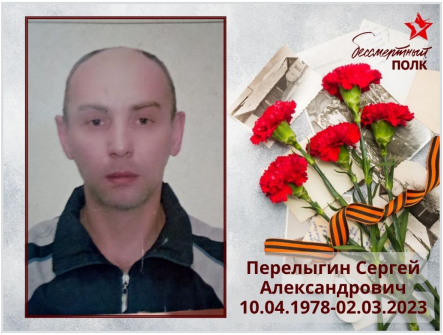

Перелыгин Сергей Александрович

10.04.1978 - 02.03.2023

Дата рождения: 10.04.1978

Дата гибели: 02.03.2023

Откуда: Орловская область, город Орел

Воинская часть: ЧВК Вагнер

Род войск: ЧВК

Звание: Заключенный

Возраст: 44 года

Статус: Гибель подтверждена

Категория: ЧВК Вагнер

Ссылки

Источник: https://vk.com/wall-118595281_81305

Страница записи: https://poteru.net/soldier/21561/

Дополнительная информация

Погиб под Бахмутом

https://www.orel-adm.ru/ru/about/news/oryel-pomnit-svoikh-geroev2148/perelygin-sergey-aleksandrovich/ :

https://xn--90afdbaav0bd1afy6eub5d.xn--p1ai/56664391 :