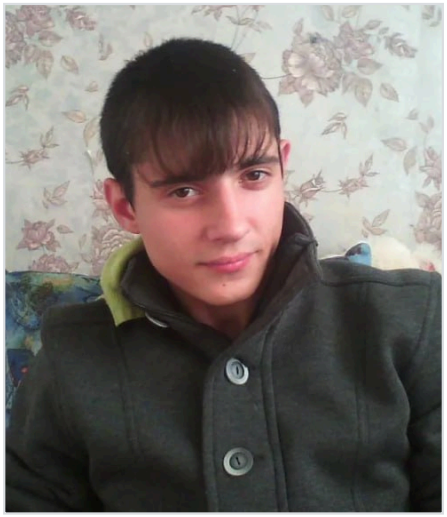

Романов Иван Иванович

19.07.1993 - 01.10.2024

Дата рождения: 19.07.1993

Дата гибели: 01.10.2024

Откуда: Саратовская область, г. Балаково

Возраст: 31 год

Статус: Гибель подтверждена

Ссылки

Источник: https://www.vzsar.ru/news/2026/02/20/svo-nazvany-imena-esche-semi-pogibshih-saratovskih-boycov.html#gallery-2

Страница записи: https://poteru.net/soldier/189970/

Дополнительная информация

Уроженец Марий Эл.