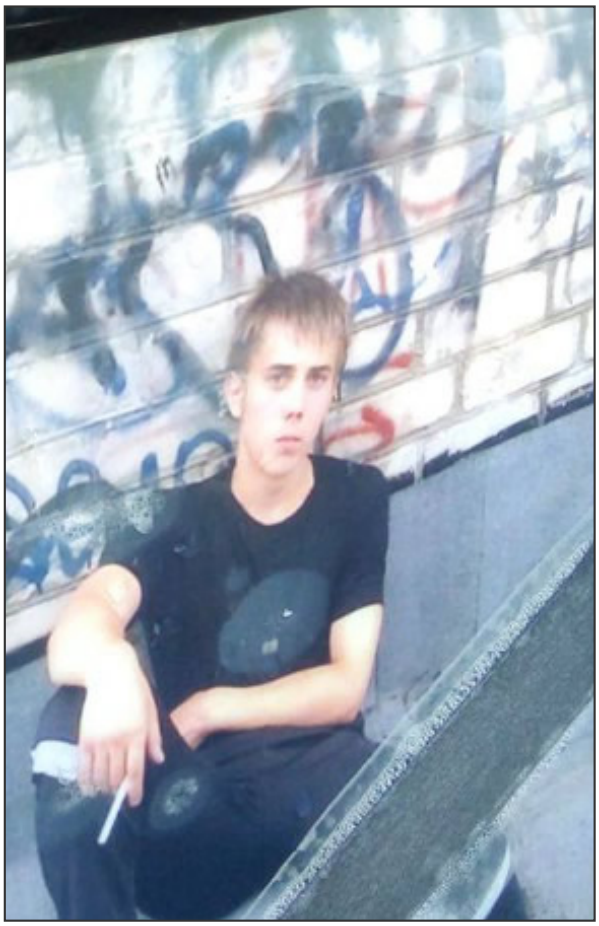

Гурин Альберт Павлович (27.07.1995 - 18.10.2022)

Дата рождения: 27.07.1995
Дата сообщения о гибели: 18.10.2022
Откуда: Адыгея, Адыгейск
Род войск: ЧВК
Звание: Наёмник
Возраст: 27 лет
Статус: Данные подтверждены

Сообщение о гибели:
https://t.me/majdankrd/14329

Ссылка на страницу:
https://poteru.net/soldier/15540