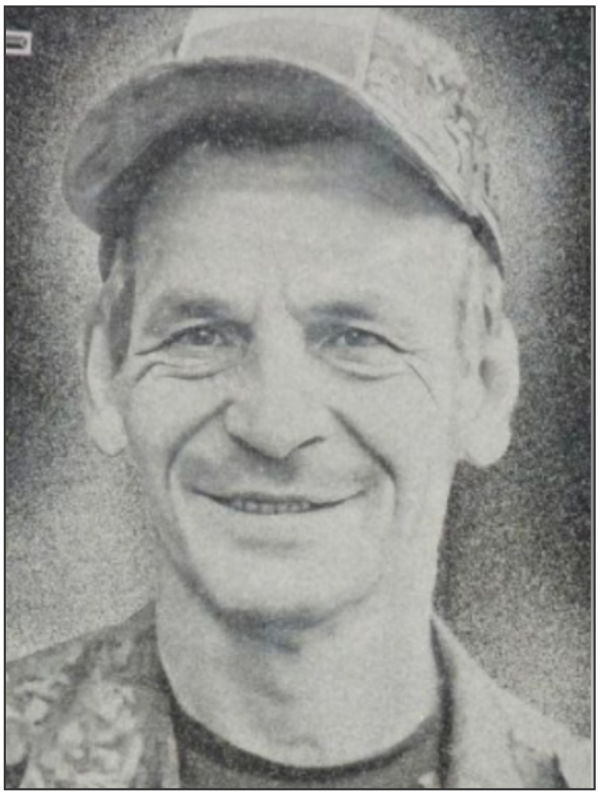

Стариков Олег Терентьевич (12.02.1969 - 27.06.2025)

Дата рождения: 12.02.1969
Дата сообщения о гибели: 27.06.2025
Откуда: Кемеровская область, г. Осинники
Возраст: 56 лет
Статус: Данные подтверждены

Сообщение о гибели:
https://t.me/poisk_in_ua/135858

Ссылка на страницу:
https://poteru.net/soldier/123311