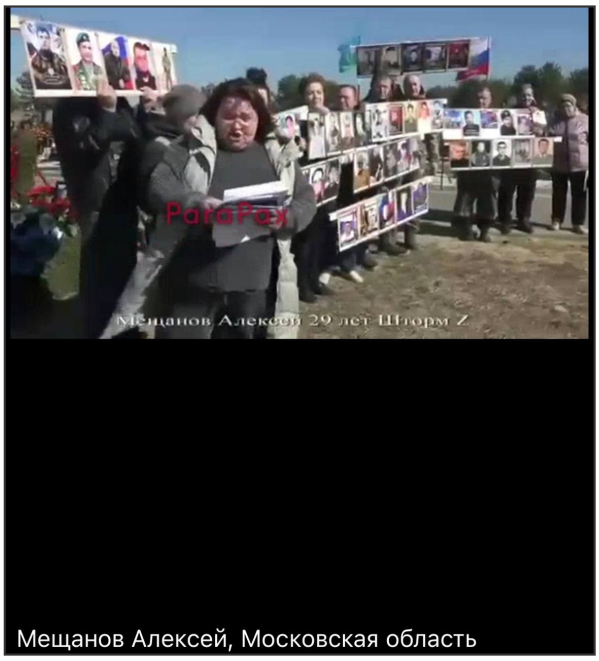

Мещанов Алексей, Московская область

Мещанов Алексей (? - 28.05.2025)

Дата рождения: ?
Дата сообщения о гибели: 28.05.2025
Откуда: Московская область
Род войск: Шторм Z
Статус: Данные подтверждены

Сообщение о гибели:
https://t.me/parapax/2728

29 лет

Ссылка на страницу:
https://poteru.net/soldier/115945