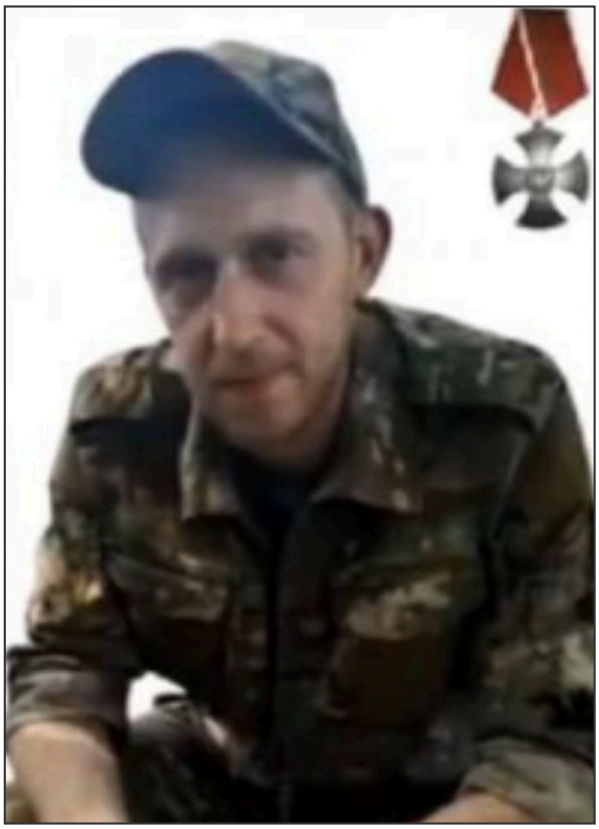

Володин Юрий Сергеевич (21.02.1988 - 28.08.2024)

Дата рождения: 21.02.1988
Дата смерти: 28.08.2024
Откуда: Волгоградская область, г. Волгоград
Звание: Сержант
Возраст: 36 лет
Статус: Данные подтверждены

Сообщение о гибели:
https://vk.com/wall589542250_18919

Позывной "Бразерс".

Ссылка на страницу:
https://poteru.net/soldier/106795