Фадеев Михаил Юрьевич (15.02.1978 - 21.12.2022)

Дата рождения: 15.02.1978
Дата смерти: 21.12.2022
Откуда: Коми, Корткеросский район, п. Собино
Возраст: 44 года
Статус: Данные подтверждены

Сообщение о гибели:
https://vk.com/wall31963879_3335

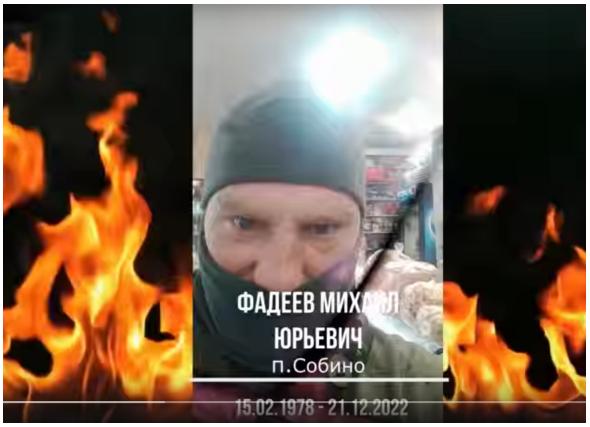

https://vk.com/wall-1603027_101928

Ссылка на страницу:
https://poteru.net/soldier/10325